

# Med-JellyRisk

## Les méduses des eaux tunisiennes

Les méduses sont des animaux invertébrés marins. Leur corps est constitué de 98% d'eau ce qui leur confère cet aspect gélatineux.

La plupart des méduses sont urticantes. Ceci est due à la présence de nombreuses petites cellules venimeuses, appelées cnidocytes, réparties principalement sur leurs tentacules. Les piqûres sont démangeantes, parfois douloureuses et rarement mortelles. La capacité urticante des méduses persiste un certain temps même après leur mort.

Morphologie générale d'une méduse

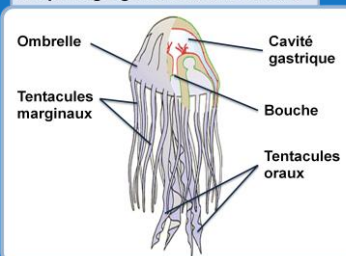

### *Pelagia noctiluca*



Taille de l'ombrelle : 5 à 20 cm

Espèce océanique; Ombrelle hémisphérique de couleur mauve.; 4 tentacules oraux épais et 16 fin tentacules marginaux

1

### *Olindias phosphorica*



Taille de l'ombrelle : 2 à 6 cm

Espèce néritique et côtière; Ombrelle circulaire et aplatie; Transparente avec de nombreuses tentacules marginaux.

2

### *Aurelia aurita*



Taille de l'ombrelle : 2 à 20 cm

Espèce côtière; Ombrelle circulaire à discoïdes; de couleur blanchâtre laiteuse à transparente; 4 tentacules oraux et de nombreuses petites tentacules marginaux; 4 gonades orangées en forme de fer à cheval.

3

### *Rhizostoma pulmo*



Taille de l'ombrelle : 10 à 50 cm

Espèce côtière; Ombrelle arrondie en forme de cloche; de couleur blanche laiteuse parfois beige avec un pourtour bleu-violet; 8 tentacules oraux et dépourvus de tentacules marginaux.

4

### *Cotylorhiza tuberculata*



Taille de l'ombrelle : 20 à 35 cm

Espèce océanique; Ombrelle circulaire et plate de couleur beige jaunâtre surmonté d'un dôme beige-orangé; 8 tentacules oraux pourvus d'une multitude de tentacules aux extrémités blanches, bleues ou violettes.

5

### *Velella velella*



Taille de l'ombrelle : 1 à 8 cm

Espèce côtière; Colonie flottante à l'aspect de radeau; Disque cartilagineux surmonté d'une voile triangulaire rigide; Couleur transparente à bleu foncé, forme ovale.

6

Non urticante

Peu urticante

Très urticante